17. Blechexpo

Internationale Fachmesse für Blechbearbeitung

21.–24. Oktober 2025

Stuttgart

10. Schweisstec

Internationale Fachmesse für Fügetechnologie

Ausstellerinformation

blechexpo-messe.de schweisstec-messe.de #blechexpo2025 #schweisstec2025

Veranstalter: P. E. SCHALL GmbH & Co. KG +49 (0) 7025 9206-0 blechexpo@schall-messen.de schweisstec@schall-messen.de

Effizienz, Flexibilität und Wirtschaftlichkeit: Blechbearbeitung der Zukunft!

Die Player der Blechbearbeitung und Fügetechnik bereiten sich auf das nächste Branchenhighlight Blechexpo/Schweisstec vom 21. bis 24. Oktober 2025 in Stuttgart vor. Traditionell erlebt hier das internationale Fachpublikum Top-Technologien für mehr Effizienz, Flexibilität und Wirtschaftlichkeit bei der Blechbearbeitung. Die Fachmesse bildet **komplette Prozesse** ab und begeistert mit moderner Zuführungstechnik, roboterbasierten Blechbearbeitungsmaschinen, hochpräzisen Werkzeugen, eindrucksvollen Anlagen zum Stanzen, Biegen, Abkanten, Umformen und Schleifen sowie mit modernen Mikro-Wasserstrahlschneidtechnologien und innovativer Lasertechnik.

Auf der Blechexpo/Schweisstec treffen sich die Besten der Besten! Sie machen sich bereit für die Zukunft und behandeln Themen rund um neue Werkstoffe, Hybridmaterialien und Verbindungstechniken im Leichtbau. Die Stahlindustrie hat die Transformation hin zur CO_2-neutralen Herstellung begonnen und fokussiert den schonenden Energie- und Ressourcenverbrauch. Bringen Sie als Aussteller Ihren Part in Sachen **Performance, Effizienz,** Flexibilität und Produktivität auf den Punkt! Auf der Blechexpo/Schweisstec finden Sie die Zielgruppe, nach der Sie suchen und mit der Sie den nächsten Schritt in Richtung Zukunft gehen!

Die Big der Blechexpo&Schweisstec

- Erstklassige Spitzentechnologien der Blech- und Metallverarbeitung und Fügetechnik werden hier auf internationalem Level hochkompetent präsentiert.
- Durch die prozesstransparenten Vorführungen live an den leistungsstarken Maschinen, Werkzeugen und Anlagen werden Investitionsvorhaben zu konkreten Entscheidungen.
- Spektakuläre, wertschöpfende und nachvollziehbare Prozesse motivieren die Fachbesucher zu produktiven Höchstleistungen im globalen Wettbewerb.
- Durch beste Business-Kontakte werden von der Expertencommunity konkrete Herausforderungen evaluiert und investitionstreibende Zukunftsprojekte initiiert.
- Die Messeteilnehmer erleben ein außergewöhnlich inspirierendes Gemeinschaftsgefühl und sind Part of the best.

Blechexpo/Schweisstec-Nomenklatur (Kurzübersicht)

- Blechbearbeitungsmaschinen
- Trenn- und Umformtechnik
- Rohr- und Profilbearbeitung
- Füge- und Verbindungslösungen
- Blech-, Rohr-, Profil-Halbzeuge

Download Nomenklatur

Auf einen Blick – Marketingleistungen

Schallinklusive

Schall macht Messen für Märkte. Bedeutende, international etablierte Messen und das bereits über viele Dekaden hinweg. Unsere technisch spezialisierten Fachveranstaltungen finden mit ihrer klaren inhaltlichen Messeausrichtung an idealen Messestandorten der jeweils europäisch führenden Technologieregion statt. Besonders wichtig ist es uns, den Ausstellern ein eindeutig definiertes Messeangebot inklusive praktischer Marketingleistungen zur Verfügung zu stellen. Vereinbarungen sind schließlich immer dann am besten, wenn sie einfach sind – und bei uns ist **einfach alles drin.**

Das ist alles im Aussteller-Paket

- Unbegrenzte Anzahl an Mitausstellern
- Doppelstock kostenfrei
- Kostenfreie Ausstellerausweise je nach Standumfang
- Fachbesuchertickets unlimited, digital
- Präsenz auf den Hallenplänen an den Halleneingängen
- Eintrag in das Messeverzeichnis
- Vier Nomenklatur-Einträge zur strukturierten Produktzuordnung
- Besucherflyer im pdf-Format online
- Listung im Ausstellerverzeichnis der Messewebsite
- Ausstellerprofil mit Logo, Bild, Video, Produktübersicht, Produktgruppen, Produktneuheiten, Stellenangeboten, social Funktionen, Kontakt
- Ausspielung der Produktneuheiten und Messehighlights im Stream News & Stories
- Mein-Messetag Service Tool
- YouTube-Videos mit Ausstellerstimmen
- Pressetexte mit Ausstellerstimmen an Presseverteiler
- Agiles Arbeiten in den sozialen Medien

Messekennzahlen 2023

1.256 Aussteller aus **38** Ländern und **40.103** Besucher aus **86** Ländern auf einer Ausstellungsfläche von **108.000** qm brutto.

Hohe Besucherqualität

30% ausschlaggebend
34% mitentscheidend
21% beratend

85% Entscheider

Berufliche Interessenschwerpunkte der Besucher und ihre Stellung im Betrieb

71% Blechbearbeitungsmaschinen
49% Trenn- und Umformtechnik
27% Rohr- und Profilbearbeitung
29% Füge- und Verbindungslösungen
32% Blech-, Rohr-, Profil-Halbzeuge
22% Andere

Mehrfachnennungen

22% Geschäftsführer, Vorstand, Behördenleiter
8% Prokurist, Hauptabteilungsleiter
23% Abteilungsleiter, Gruppenleiter
15% Ingenieur, Konstrukteur
19% Sonst. Angestellter
9% Facharbeiter
1% Dozent, Lehrer, wissenschaftlicher Mitarbeiter
5% Auszubildender, Student, Schüler

Agile Messekommunikation mit exzellenter Sichtbarkeit

News & Stories
Media Kampagnen
Schall-Messenetzwerk
Social Media 360°
Messe-Fotos
Messe-Live Filme
Auslandrepräsentanten
Internationale Mediapartner
Werbeclips
Ausstellerstimmen
Aussteller-Forum
Pressedienst
Mein Messetag
Pressearbeit
national & international
Jobbörse
Besucher-Newsletter

Automatisierung und Digitalisierung im Fokus

Die Blechhandhabung und Blechbearbeitung hat in jeglichen industriellen Fertigungsbereichen eine **zentrale Bedeutung**. Denn der metallbasierte Produktentstehungsprozess startet mit dem Coilhandling, gefolgt vom Stanzen, Biegen, Pressen, Abkanten, Schleifen und der Oberflächenbehandlung. Die Digitalisierung in allen Prozessabschnitten hat einen hohen Stellenwert, weil alle Stationen bei der Blech- und Metallverarbeitung zunehmend vernetzt und automatisiert arbeiten.

Daher stehen **smarte Lösungen** für nachhaltige und ressourcenschonende Prozesse, Lösungen zur Energieeinsparung, individuelle sowie systemische Komplettangebote sowie ergonomisches Handling und Ressourceneffizienz bei allen Unternehmen oben auf der Agenda. Die steigende Automatisierung soll den Fachkräftemangel zumindest stellenweise kompensieren. Auf der To-do-Liste der Unternehmen stehen Präzision, Qualität, Wirtschaftlichkeit und Top-Performance!

Gründe to be Part of #Blechexpo2025

1. Die Blechexpo gehört zu den global herausragenden Fachmessen, wachstumsstark und global einzigartig.
2. Thematisch ideal fokussiert werden Hochleistungsmaschinen und erstklassige, effiziente Techniken dem Publikum materialspezifisch live vorgeführt.
3. Die Aussteller stärken hier die globale Wettbewerbsfähigkeit ihrer Kunden durch kosteneffiziente und qualitätssteigernde Lösungen.
4. Plausible, begreifliche und nachvollziehbare Prozesse wirken sich inspirierend und umsatzfördernd aus.
5. Die bodenständige, entspannte und kooperative Messeatmosphäre sorgt für den intensiven Austausch und Kundenbindung at its best.

Blechexpo Standanfrage

Blechexpo Standanmeldung

Die Blechexpo/Schweisstec punktet in diesem Jahr als Präsenzmesse ganz besonders mit diesen drei essenziellen Erfolgsparametern: Erleben, Erproben, Entscheiden. **Georg Knauer, Projektleiter**

Ausstellerstatements
Blechexpo/Schweisstec 2023

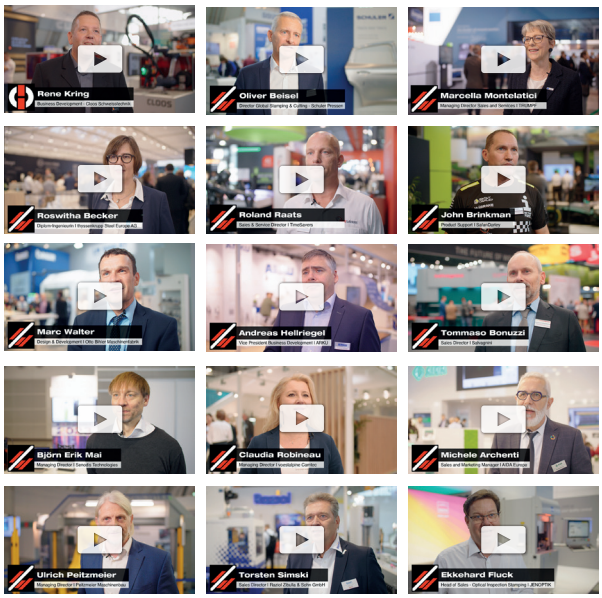

Messefilme
Blechexpo/Schweisstec 2023

Schweisstec

Blechexpo und Schweisstec: die ideale Ergänzung!

Die Schweisstec ergänzt die Themen und Angebote der Blechexpo ideal. Hier fügt sich eins zum anderen. Im Fokus stehen **Nachhaltigkeit und Effizienz** hinsichtlich der Prozesse, des Energie- und Ressourcenverbrauchs und der Kosten insgesamt. Kooperation und Vernetzung auf ganzer Linie – das verwirklicht das Messeduo Blechexpo/ Schweisstec.

Die Fachmesse für Fügetechnologie präsentiert ein modernes Portfolio an Schweißsystemen samt Zubehör sowohl für die manuelle als auch automatisierte Anwendung. Ergänzend dazu werden **News und Trends** in Sachen Arbeitssicherheit und Umweltschutz behandelt. Fachbesucher erleben übersichtlich und thematisch fokussiert alle Neuheiten in Sachen Verbindungstechnik – auch für neue Werkstoffe und Hybridmaterialien im Leichtbau.

Schweisstec Standanfrage

Schweisstec Standanmeldung

> *Digitalisierung und Vernetzung verändern die Produktionsprozesse grundlegend, das gilt auch für die Fügetechnologie. Wir zeigen auf der Schweisstec best practice der digitalen Transformation, mitten im Herzen des deutschen Maschinenbaus.* **Georg Knauer, Projektleiter**

Bild: Die Trophäe des „best-Award 2023“

„best-Award 2025“ – Innovations-Award zur Blechexpo/Schweisstec

Technologische Highlights und zukunftsorientierte Lösungen werden zur Blechexpo/Schweisstec 2025 erneut mit dem Innovationspreis „best-Award 2025“ ausgezeichnet. Die Teilnahme ist für alle Aussteller kostenfrei. Prämiert werden die innovativsten Produkte und Lösungen der internationalen Fachmesse für Blechbearbeitung und der internationalen Fachmesse für Fügetechnologie. Die Brand „best-Award 2025“ nimmt den Messeslogan „Be part of the best“ auf, der wiederum den Initialen der Brand des Messedoppels folgt – **B**lech**e**xpo/**S**chweiss**t**ec – ein stimmiges Markenkonzept des Messeveranstalters Schall.

Web-Special „best-Award 2023“

Eine exzellente Fachjury und fünf Fachkategorien

Ziel des „best-Award 2025“ ist es erneut, erstklassige Branchen-Innovationen auszuzeichnen. Deshalb werden alle Einreichungen wieder einzeln von einer exzellenten Fachjury aus Industrie, Verband, Forschungsinstitut und Fachpresse gesichtet und bewertet. Die Fachjury besteht aus Experten der blechverarbeitenden Branche, die über fundiertes Fachwissen und Erfahrung verfügen. Die Innovationen werden mit diesem Prozedere objektiv und qualifiziert bewertet, da die Jury-Experten die vordefinierten Kriterien und Standards verstehen und anwenden können. Die fünf Kategorien des „best-Award 2025“ folgen wiederum der thematischen Strukturierung der Messehallen:

Blech-, Rohr- und Profilbearbeitung

Gewinner 2023: 1. Senodis Technologies GmbH, 2. J. Schmalz GmbH, 3. Hans Schröder Maschinenbau GmbH

Stanztechnologie

Gewinner 2023: 1. JENOPTIK Optical Systems GmbH, 2. REA Elektronik GmbH, 3. Stampack GmbH

Trenn-, Füge- und Verbindungstechnologien

Gewinner 2023: 1. TRUMPF Werkzeugmaschinen SE + Co KG, 2. Hugo Kern & Liebers GmbH & Co. KG, 3. Carl Cloos Schweißtechnik GmbH

Pressen- und Umformtechnologie

Gewinner 2023: 1. Raziol Zibulla & Sohn GmbH, 2. Schuler Group GmbH, 3. iLARIZ GmbH

Stahl-, Metallservice und Oberflächentechnik

Gewinner 2023: 1. Peitzmeier Maschinenbau GmbH, 2. Hans Weber Maschinenfabrik GmbH, 3. Saint-Gobain Abrasives GmbH

„best-Award 2025“ – Profitieren Sie von:

- Anerkennung und Reputation
- Networking-Möglichkeiten
- Steigerung des Vertrauens
- Mitarbeitermotivation und Stolz
- Medienpräsenz und Marktvorteilen

Blechexpo-Specials

Spezialisierte Aussteller-Foren zur Blechexpo/Schweisstec 2025

Das Aussteller-Forum erfreut sich seit Jahren sehr großer Beliebtheit. Zur Blechexpo/Schweisstec 2025 referieren erneut an allen Messetagen hochkarätige Speaker der ausstellenden Unternehmen in verschiedenen auf die Themenstruktur der Hallen abgestimmten Foren. Sie bieten den Unternehmen die perfekte Bühne, um ihre Produkte, Dienstleistungen und Innovationen einem breiten Publikum zu präsentieren. Seien Sie dabei!

Stamping Forum
Für Stanzen Pressen Umformen

Schweisstec Forum
Für Fügetechnologien

BEST Forum
Blechberabeitung & best-Award

Steel Forum
Stahlservice

Ihre Teilnahme ermöglicht es zudem, direktes Feedback von potenziellen Kunden zu erhalten und auf aktuelle Marktanforderungen einzugehen. Weitere Informationen finden Sie hier:

Zum Messeprogramm

Start-up Area – für wegweisendes Networking

In den letzten Jahren haben sich zahlreiche junge Start-up Unternehmen etabliert, **die** mit ihren **innovativen** Lösungen die industrielle Blechbearbeitung **von morgen** so richtig auf den Kopf stellen. Gerade heranwachsende Unternehmen möchte die Blechexpo/Schweisstec als langjährig bestehende Veranstaltung unterstützen und ihnen eine Plattform auf dem Branchentreffpunkt mitten in der europäisch führenden Technologieregion bieten. Auf der Blechexpo/Schweisstec können Start-ups ein attraktives Rundum-Sorglos-Paket mit Standbau und Marketing buchen. Die Teilnahmevoraussetzung dazu ist simpel: Die ausgestellten Produkte müssen Bezug zur industriellen Blechbearbeitung und Fügetechnik aufweisen.

Anmeldung Start-up Area

Top-Benefits für Start-ups

- Steigern der **Bekanntheit** und des **Markenimages** durch die enorme Reichweite der Blechexpo/Schweisstec auf internationaler Ebene.
- Die besten und nachhaltigsten Business-Kontakte lassen sich hier in vier Tagen knüpfen.
- Entscheider nehmen innovative Lösungen von der Blechexpo/Schweisstec direkt mit in ihre Investitionsvorhaben.

Auslandsrepräsentanten

Ein leistungsfähiges Netzwerk rund um den Globus

Schall macht Messen für Märkte, für globale Märkte. Die Auslandsvertretungen der P. E. Schall GmbH & Co. KG repräsentieren autorisiert und versiert die international bedeutenden Fachmessen in den jeweiligen Nationen. Kompetent und erfahren bieten sie Ausstellern und Medienunternehmen ein umfangreiches **Leistungsportfolio**. **Von A** wie Akquisition der Aussteller und Aufbauhilfe beim Messestand **bis Z** wie zukunftsorientierte Medienarbeit werden in der jeweiligen Landessprache enge Kontakte mit den Marktplayern gepflegt.

Belgien, Niederlande, Luxemburg, Großbritannien, Nordirland

InterMundio BV
Sigrid Jahn
Netherlands
+31 6 51 53 47 59
info@intermundio.com

China, Hongkong (ausgenommen Taiwan)

Dragon Invest Co., Ltd. Shanghai
Hermann Bohle
P. R. China
+86 21 62 15 56 68
hermann.bohle@dragon-invest.com

Italien, Spanien, Portugal, Frankreich

Emtrad
Edgar Mäder
Italy
+39 01 73 28 00 93
info@emtrad.it

Südkorea, Taiwan

THETW Co., Ltd.
Ben Huang
Taiwan
+886-2 32 33 28 90
ben_huang@thetw.com

Türkei

RFL FAIR
Mehmet Ali Dincer
Türkiye
+90 21 24 52 03 64
info@rflfair.com

Auf einen Blick – Messedaten

Dauer der Veranstaltung
Dienstag, 21. bis Freitag, 24. Oktober 2025

Öffnungszeiten
Dienstag – Donnerstag: 9:00 – 17:00 Uhr
Freitag: 9:00 – 16:00 Uhr

Projektleitung

Georg Knauer

+49 (0) 7025 9206-668
knauer@schall-messen.de

#blechexpo2025 schweisstec2025

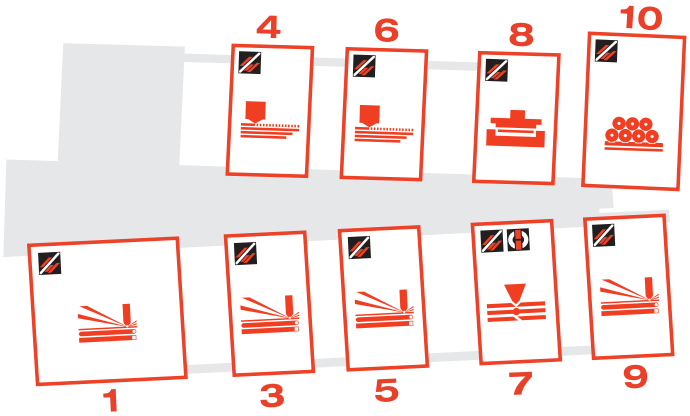

- **Blech-, Rohr- und Profilbearbeitung**
- **Stanztechnologie**
- **Trenn-, Füge- und Verbindungstechnologien**
- **Pressen- und Umformtechnologie**
- **Stahl-, Metallservice und Oberflächentechnik**

Erfolgreiche Fachmessen leben durch erfolgreiche Markenkommunikation. Wir laden Sie herzlich ein, sich mit uns auf den sozialen Medien zu vernetzen und gemeinsam für die Blechexpo/Schweisstec 2025 zu networken. Wir freuen uns auf **#bestbusinesswithpleasure** mit Ihnen live in Stuttgart!

17. Blechexpo am High-Tech Standort Stuttgart – im Herzen Europas

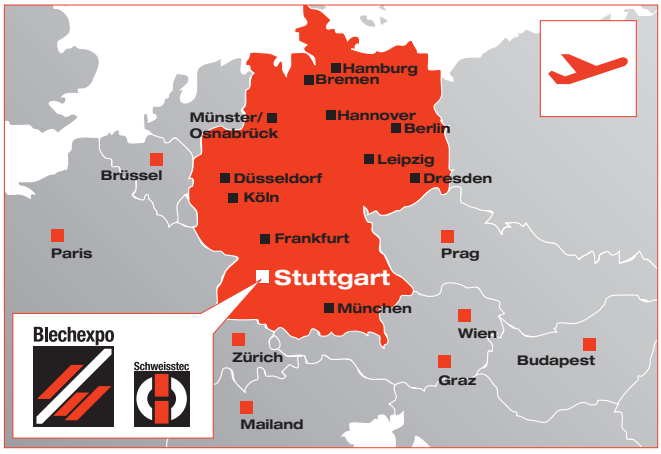

Zentral und verkehrsgünstig liegt das Messegelände Stuttgart mitten in einer der stärksten und innovativsten Wirtschaftsregionen Europas. Nutzen Sie diese hervorragende Infrastruktur, um auf der **Blechexpo/Schweisstec 2025** Ihre Produkte gezielt dem Fachpublikum zu präsentieren.

Auf dem Flughafen Stuttgart landen täglich zahlreiche Direktflüge aus ganz Deutschland sowie aus ganz Europa.

Messeort
Landesmesse Stuttgart
Messepiazza 1
D - 70629 Stuttgart

Veranstalter:
P. E. Schall GmbH & Co. KG

Gustav-Werner-Straße 6
D - 72636 Frickenhausen
+49 (0) 7025 9206-0
+49 (0) 7025 9206-880
blechexpo@schall-messen.de
schweisstec@schall-messen.de
www.blechexpo-messe.de
www.schweisstec-messe.de
www.schall-messen.de